GESTE - STRATÉGIE RÉGIONALE RELATIVE AUX EEE

15 décembre 2021

Conservatoire d'espaces naturels Hauts-de-France

SOMMAIRE

- Préambule
- Stratégie régionale EEE HDF
- Critères de priorisation
- Présentation des actions
- Eléments d’actualités

POINT GRÉB

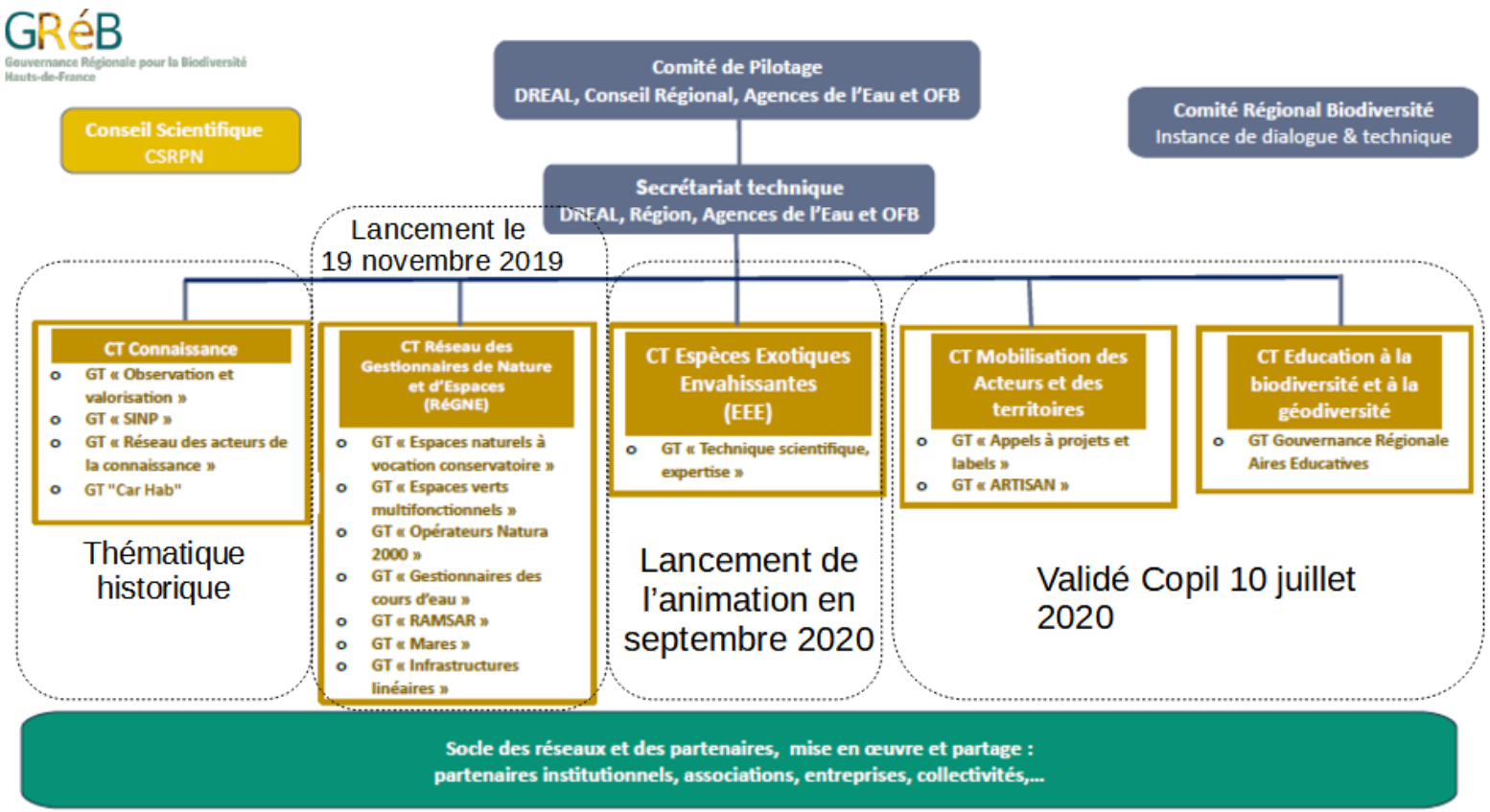
GRéB
Gouvernance Régionale pour la Biodiversité Hauts-de-France
Conseil Scientifique CSRPN
Comité de Pilotage
DREAL, Conseil Régional, Agences de l'Eau et OFB
Comité Régional Biodiversité
Instance de dialogue & technique
Secrétariat technique
DREAL, Région, Agences de l'Eau et OFB
Lancement le 19 novembre 2019
CT Connaissance
GT « Observation et valorisation »
GT « SINP »
GT « Réseau des acteurs de la connaissance »
GT "Car Hab"
Thématique historique
CT Réseau des Gestionnaires de Nature et d'Espaces (RéGNE)
GT « Espaces naturels à vocation conservatoire »
GT « Espaces verts multifonctionnels »
GT « Opérateurs Natura 2000 »
GT « Gestionnaires des cours d'eau »
GT « RAMSAR »
GT « Mares »
GT « Infrastructures linéaires »
CT Espèces Exotiques Envahissantes (EEE)
GT « Technique scientifique, expertise »
Lancement de l'animation en septembre 2020
CT Mobilisation des Acteurs et des territoires
GT « Appels à projets et labels »
GT « ARTISAN »
CT Education à la biodiversité et à la géodiversité
GT Gouvernance Régionale Aires Educatives
Validé Copil 10 juillet 2020
Socle des réseaux et des partenaires, mise en œuvre et partage :
partenaires institutionnels, associations, entreprises, collectivités,...

Travaux de la brique
Espèces exotiques envahissantes :
Bilan 2021, perspectives 2022
Copil 6 décembre 2021

Mandat de la brique « Espèces exotiques envahissantes »
Élaborer une stratégie régionale partenariale de connaissance et de gestion des Espèces Exotiques Envahissantes et permettre la coordination technique et réglementaire des opérations

GRéB
Gouvernance Régionale pour la Biodiversité
Hauts-de-France

POINT GRÉB – BILAN 2021

Construction d'une stratégie régionale EEE :

- Travaux du GESTe (Groupe d'Expertise Scientifique et Technique) : travail sur les différents aspects de la stratégie EEE (écriture stratégie/ méthode/ hiérarchisation…) ;
- Séminaire du 16/09 : plus de 50 structures d'horizons variés pour co-construire la stratégie régionale ; le travail d'élaboration de la stratégie s'appuie sur les échanges/propositions lors de ce séminaire
- Animation régionale dynamique qui s'appuie sur des GT thématiques (Berce, ragondin, stratégie bassin somme…..)
- Journée technique à Samara entre recherche et gestion
- Travaux sur Rex pilotés par le cerema HdF
- Mise en ligne du centre de ressources EEE alimenté en continu lors du webinaire du CBNBl de présentation du PEE
- …….

POINT GRÉB – BILAN 2021

- **Finalisation de la stratégie EEE** ;
- Poursuite de l'animation, maintien de la dynamique enclenchée, développement des Rex;
- Sensibilisation à poursuivre (ex :projet de sensibilisation jardineries/pépiniéristes) /production de documents de communication
- Plan de lutte xénope
- Poursuite des ateliers thématiques (ou GT) pilotés et animés par différentes structures/ s'intégrent à la stratégie régionale en cours (partage et communication)
- Poursuite du travail de hiérarchisation des espèces
- Améliorer la structuration de la veille sur les EEE (détection et surveillance)
- Alimentation du centre de ressources EEE (positionnement comme le site d'information régionale sur les EEE et support de la stratégie régionale
- Organiser une ou plusieurs journées d'échange(s) technique(s)
- Projet Life

PRÉAMBULE

Journée d'échanges du 16 septembre 2021

- 56 participants
- 41 structures
- 67 actions

PRÉAMBULE

Journée d'échanges du 16 septembre 2021

- 56 participants
- 41 structures
- 67 actions

Nouvelle version Déc.

STRATÉGIE RÉGIONALE EEE HDF

- Document stratégique
- Calendrier
  - Rédaction du document janvier/février
  - Partage GESTe
  - Partage comité de concertatio
  - Présentation CSRPN (avis)/Copil GréB/CRB
  - Consultation publique ?
  - Sollicitation des réseaux en place et en cours de constitution (connaissance/infrastructures/gestionnaire à vocation conservatoire/N2000/cours d'eau…)

STRATÉGIE RÉGIONALE EEE HDF

- STRUCTURE DE LA STRATEGIE :

  I. Les espèces exotiques envahissantes

     1. <u>Voies d'introduction et caractéristiques d'une invasion</u>

     2. <u>Impacts</u>

     - Impacts écologiques
     - Impacts économiques
     - Impacts sanitaires

STRATÉGIE RÉGIONALE EEE HDF

- STRUCTURE DE LA STRATEGIE :

  II. Les EEE dans divers contextes

  1. EEE & Europe

  2. EEE & France

  - Stratégie nationale relative aux espèces exotiques envahissantes
  - Réglementation
  - Le Centre de ressources Espèces exotiques envahissantes

  3. EEE & Hauts-de-France

STRATÉGIE RÉGIONALE EEE HDF

- STRUCTURE DE LA STRATEGIE :

  III. Stratégie relative aux espèces exotiques envahissantes dans les Hauts-de-France

  1. <u>Axe Prévention</u>
     - Fiches stratégiques

  2. <u>Axe Gestion</u>
     - Fiches stratégiques

  Etc.

STRATÉGIE RÉGIONALE EEE HDF

- STRUCTURE DE LA STRATEGIE :

  III. Stratégie relative aux espèces exotiques envahissantes dans les Hauts-de-France

  1. <u>Axe Prévention</u>
     - Fiches stratégiques

  2. <u>Axe Gestion</u>
     - Fiches stratégiques

  Etc.

<u>Remarques?</u>

<u>Idées supplémentaires ?</u>

STRATÉGIE RÉGIONALE EEE HDF

- STRUCTURE D'UNE FICHE STRATEGIQUE

Période d'exécution

Titre de l'objectif

Titre du sous-objectif

Préambule

Etapes réalisées

Descriptif des actions

Livrables

Indicateurs de résultats

Fiches en lien avec le sous-objectif donné

OBJECTIF 1 – Identifier et hiérarchiser les espèces exotiques envahissantes en vue de planifier les actions 2021 - 2023

Sous-objectif 1 – Etablir une liste hiérarchisée des espèces prioritaires en tenant compte des impacts écologiques, sanitaires et économiques

La hiérarchisation des espèces exotiques envahissantes est un projet inscrit dans la stratégie nationale relative aux EEE. Au même titre que des déclinaisons de la stratégie sont en cours d'élaboration en région, des hiérarchisations régionales sont réalisées, selon des méthodes variées.

Dans les régions Picardie et Nord-Pas-de-Calais, des hiérarchisations des EEE végétales et des EEE animales avaient été effectuées, réciproquement par le CBNBl en 2011 et le CEN Nord-Pas-de-Calais en 2015.

C'est à présent à l'échelle des Hauts-de-France qu'il est prévu de réaliser ce travail de hiérarchisation.

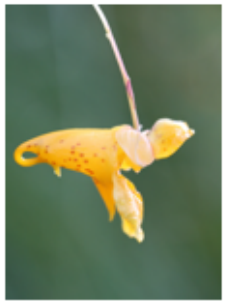

© A. Wattierlot

Avancées actuelles

Evaluation du risque de trois AEE – Fév. 2021

Sélection des méthodes de hiérarchisation – 2020/2021

Actions	Coordinateurs	Partenaires	Priorité
• Produire une liste hiérarchisée des espèces exotiques envahissantes	CBNBl – CEN - DREAL	GESTe – Experts – UMS PatriNat	1
• Etablir un document d'aide à la priorisation des actions de gestion	CBNBl – CEN - DREAL	GESTe	1

Livrables

- Liste hiérarchisée des espèces animales exotiques envahissantes
- Liste hiérarchisée des espèces végétales exotiques envahissantes
- Aide décisionnelle à la priorisation des actions de gestion

Indicateurs de résultats

- Listes d'espèces à hiérarchiser
- Nombre de réunions du groupe de travail Hiérarchisation
- Nombre de questionnaires complétés

En lien avec la fiche :

GESTION - Objectif 2 – Sous-objectif 2 - Faciliter et optimiser les interventions de gestion des EEE

1

STRATÉGIE RÉGIONALE EEE HDF

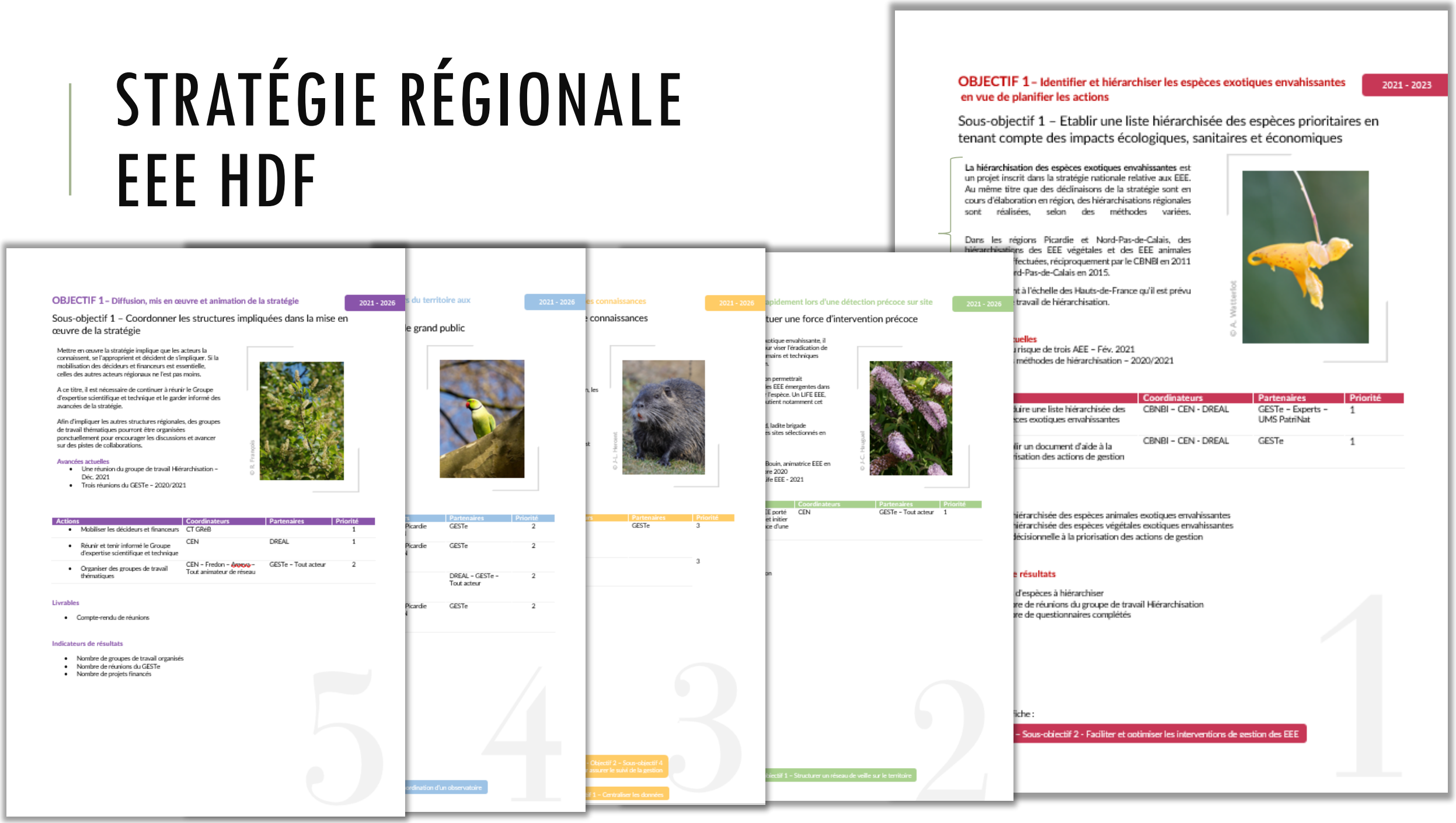

OBJECTIF 1 – Identifier et hiérarchiser les espèces exotiques envahissantes en vue de planifier les actions — 2021 - 2023

Sous-objectif 1 – Etablir une liste hiérarchisée des espèces prioritaires en tenant compte des impacts écologiques, sanitaires et économiques

La hiérarchisation des espèces exotiques envahissantes est un projet inscrit dans la stratégie nationale relative aux EEE. Au même titre que des déclinaisons de la stratégie sont en cours d'élaboration en région, des hiérarchisations régionales sont réalisées, selon des méthodes variées.

Dans les régions Picardie et Nord-Pas-de-Calais, des hiérarchisations des EEE végétales et des EEE animales fectuées, réciproquement par le CBNBI en 2011 rd-Pas-de-Calais en 2015.

nt à l'échelle des Hauts-de-France qu'il est prévu travail de hiérarchisation.

© A. Wattierlot

uelles
risque de trois AEE – Fév. 2021
méthodes de hiérarchisation – 2020/2021

	Coordinateurs	Partenaires	Priorité
uire une liste hiérarchisée des ces exotiques envahissantes	CBNBI – CEN - DREAL	GESTe – Experts – UMS PatriNat	1
ir un document d'aide à la isation des actions de gestion	CBNBI – CEN - DREAL	GESTe	1

iérarchisée des espèces animales exotiques envahissantes
iérarchisée des espèces végétales exotiques envahissantes
décisionnelle à la priorisation des actions de gestion

e résultats
d'espèces à hiérarchiser
re de réunions du groupe de travail Hiérarchisation
re de questionnaires complétés

iche :
– Sous-objectif 2 - Faciliter et optimiser les interventions de gestion des EEE

1

OBJECTIF 1 – Diffusion, mis en œuvre et animation de la stratégie — 2021 - 2026

Sous-objectif 1 – Coordonner les structures impliquées dans la mise en œuvre de la stratégie

Mettre en œuvre la stratégie implique que les acteurs la connaissent, se l'approprient et décident de s'impliquer. Si la mobilisation des décideurs et financeurs est essentielle, celles des autres acteurs régionaux ne l'est pas moins.

A ce titre, il est nécessaire de continuer à réunir le Groupe d'expertise scientifique et technique et le garder informé des avancées de la stratégie.

Afin d'impliquer les autres structures régionales, des groupes de travail thématiques pourront être organisées ponctuellement pour encourager les discussions et avancer sur des pistes de collaborations.

© R. François

Avancées actuelles
- Une réunion du groupe de travail Hiérarchisation – Déc. 2021
- Trois réunions du GESTe – 2020/2021

Actions	Coordinateurs	Partenaires	Priorité
• Mobiliser les décideurs et financeurs	CT GREB		1
• Réunir et tenir informé le Groupe d'expertise scientifique et technique	CEN	DREAL	1
• Organiser des groupes de travail thématiques	CEN – Fredon – ~~APPVO~~ – Tout animateur de réseau	GESTe – Tout acteur	2

Livrables
- Compte-rendu de réunions

Indicateurs de résultats
- Nombre de groupes de travail organisés
- Nombre de réunions du GESTe
- Nombre de projets financés

5

s du territoire aux — 2021 - 2026

e grand public

© J-L. Hercent

	Partenaires	Priorité
Picardie	GESTe	2
Picardie	GESTe	2
	DREAL – GESTe – Tout acteur	2
Picardie	GESTe	2

ordination d'un observatoire

4

es connaissances — 2021 - 2026

e connaissances

© J-C. Heugel

	Partenaires	Priorité
	GESTe	3
		3

Objectif 2 – Sous-objectif 4
assurer le suivi de la gestion
f 1 – Centraliser les données

3

apidement lors d'une détection précoce sur site — 2021 - 2026

tuer une force d'intervention précoce

© J-C. Hugueil

	Coordinateurs	Partenaires	Priorité
EE porté et initier ce d'une	CEN	GESTe – Tout acteur	1

ectif 1 – Structurer un réseau de veille sur le territoire

2

STRATÉGIE RÉGIONALE EEE HDF

- STRUCTURE D'UNE FICHE STRATEGIQUE

Remarques?

Idées ?

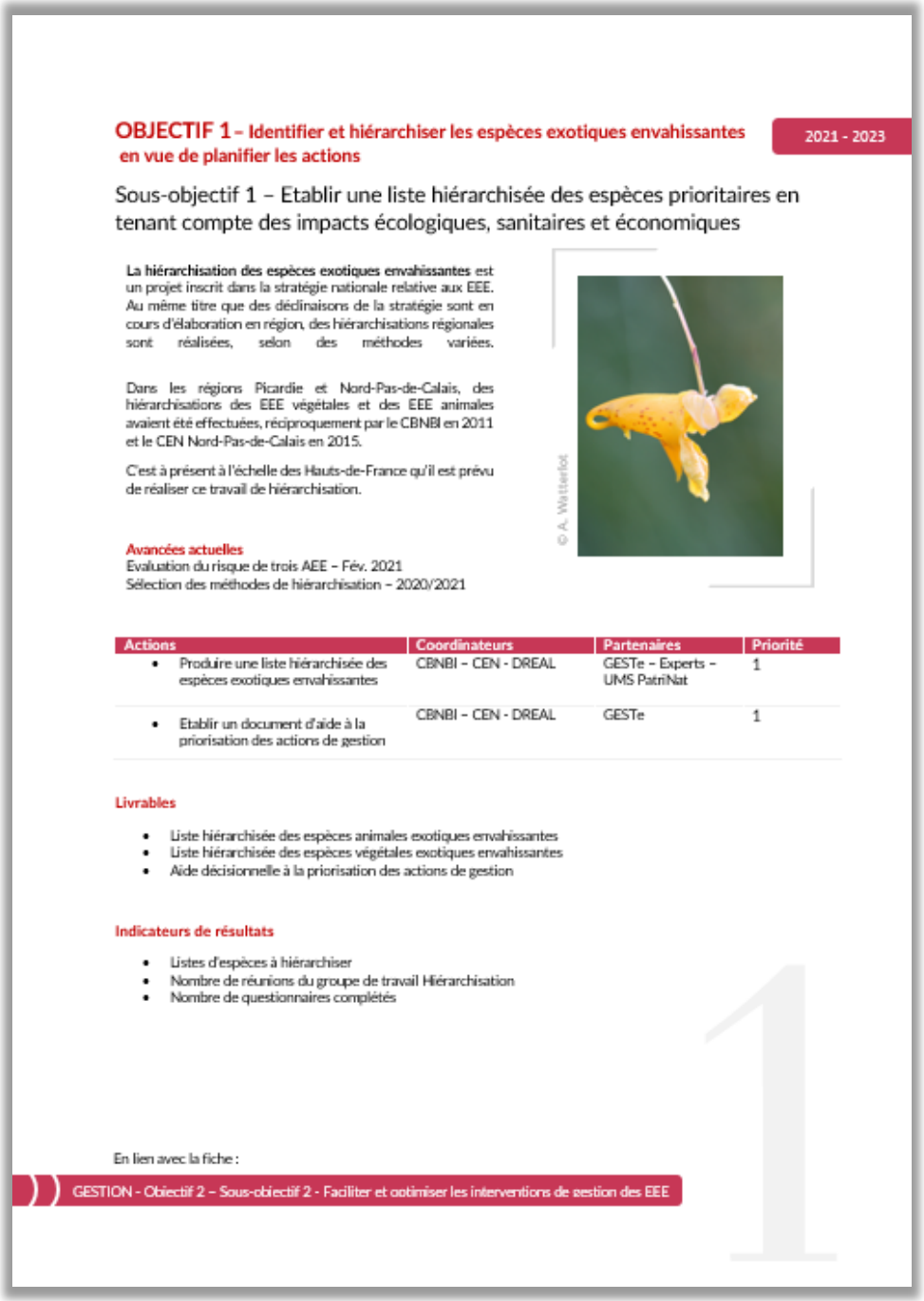

OBJECTIF 1 – Identifier et hiérarchiser les espèces exotiques envahissantes en vue de planifier les actions 2021 - 2023

Sous-objectif 1 – Etablir une liste hiérarchisée des espèces prioritaires en tenant compte des impacts écologiques, sanitaires et économiques

La hiérarchisation des espèces exotiques envahissantes est un projet inscrit dans la stratégie nationale relative aux EEE. Au même titre que des déclinaisons de la stratégie sont en cours d'élaboration en région, des hiérarchisations régionales sont réalisées, selon des méthodes variées.

Dans les régions Picardie et Nord-Pas-de-Calais, des hiérarchisations des EEE végétales et des EEE animales avaient été effectuées, réciproquement par le CBNBl en 2011 et le CEN Nord-Pas-de-Calais en 2015.

C'est à présent à l'échelle des Hauts-de-France qu'il est prévu de réaliser ce travail de hiérarchisation.

© A. Wattierlot

Avancées actuelles
Evaluation du risque de trois AEE – Fév. 2021
Sélection des méthodes de hiérarchisation – 2020/2021

Actions	Coordinateurs	Partenaires	Priorité
• Produire une liste hiérarchisée des espèces exotiques envahissantes	CBNBl – CEN - DREAL	GESTe – Experts – UMS PatriNat	1
• Etablir un document d'aide à la priorisation des actions de gestion	CBNBl – CEN - DREAL	GESTe	1

Livrables

- Liste hiérarchisée des espèces animales exotiques envahissantes
- Liste hiérarchisée des espèces végétales exotiques envahissantes
- Aide décisionnelle à la priorisation des actions de gestion

Indicateurs de résultats

- Listes d'espèces à hiérarchiser
- Nombre de réunions du groupe de travail Hiérarchisation
- Nombre de questionnaires complétés

1

En lien avec la fiche :

GESTION - Objectif 2 – Sous-objectif 2 - Faciliter et optimiser les interventions de gestion des EEE

CRITÈRES DE PRIORISATION

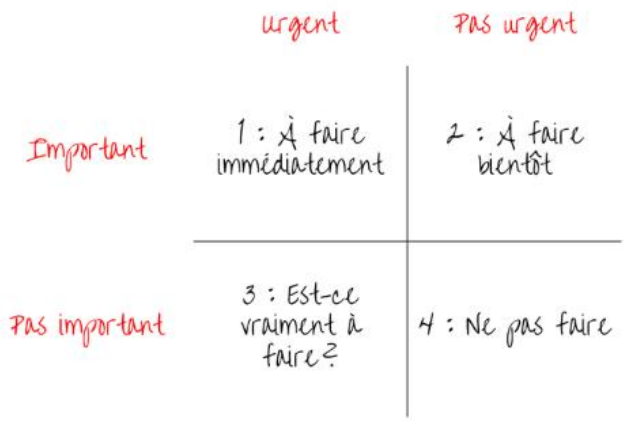

Niveaux de priorité

1 : Action identifiée par les acteurs du territoire et les décideurs comme une **attente forte et urgente** dont la non-exécution aurait des **conséquences** sur les objectifs de la stratégie.

2 : Action à **enjeu fort** dont la **réalisation différée** ne nuit pas à aux objectifs de la stratégie.

3 : Action jugée à **faible enjeu** dont la mise en œuvre **n'est pas indispensable** à la thématique EEE et pourra être réalisée en fonction des ressources disponibles.

CRITÈRES DE PRIORISATION

Niveaux de priorité

1 : Action identifiée par les acte
forte et urgente dont la non-exé
la stratégie.

2 : Action à **enjeu fort** dont la **r**
stratégie.

3 : Action jugée à **faible enjeu**
thématique EEE et pourra être re

	Urgent	Pas urgent
Important	1 : À faire immédiatement	2 : À faire bientôt
Pas important	3 : Est-ce vraiment à faire ?	4 : Ne pas faire

PRÉSENTATION DES ACTIONS

- Identification d’un ou de coordinateurs
- Identification des partenaires
- Réflexion sur le niveau de priorité
- Validation des actions

PRÉSENTATION DES ACTIONS

Coordinateurs	Partenaires	Priorité
CBNBI, CEN	GESTe, experts régionaux, UMS PatriNat	

Coordinateurs	Partenaires	Priorité
CBNBI, CEN	GESTe	

Axe 1. Prévention de l'introduction et de la propagation des espèces exotiques envahissantes

OBJECTIF 1 – Identifier et hiérarchiser les espèces exotiques envahissantes en vue de planifier les actions

- Sous-objectif 1 – Etablir une liste hiérarchisée des espèces prioritaires en tenant compte des impacts écologiques, sanitaires et économiques

Actions

- Produire une liste hiérarchisée des espèces exotiques envahissantes
- Etablir un document d'aide à la priorisation des actions de gestion

PRÉSENTATION DES ACTIONS

OBJECTIF 2 – Identifier les espèces émergentes, prévenir l'introduction des EEE et limiter leur propagation

- Sous-objectif 1 – Structurer un réseau de veille sur le territoire

Actions

- Constituer un réseau de référents régionaux aptes à assurer la veille
- Identifier les EEE potentielles et les EEE susceptibles d'entrer sur le territoire
- Travailler en transfrontalier et inter-régional pour optimiser la surveillance

Coordinateurs	Partenaires	Priorité
	GESTe	

Coordinateurs	Partenaires	Priorité
	GESTe	

Coordinateurs	Partenaires	Priorité
	GESTe	

PRÉSENTATION DES ACTIONS

Coordinateurs	Partenaires	Priorité
CEN,	GESTe	

Coordinateurs	Partenaires	Priorité
CEN,	GESTe	

Coordinateurs	Partenaires	Priorité
CEN,	GESTe	

- Sous-objectif 2 – Développer la communication et la collaboration avec le secteur privé

Actions

- Lister les structures régionales des secteurs privés concernées par la thématique
- Communiquer auprès des secteurs de production, vente et utilisation de plantes exotiques envahissantes
- Inciter les jardineries et animaleries à informer du caractère envahissant potentiel ou avéré des espèces en vente
- Communiquer auprès des acteurs de l'aménagement du territoire

Coordinateurs	Partenaires	Priorité
	GESTe	

PRÉSENTATION DES ACTIONS

- Sous-objectif 3 – Renforcer les contrôles

Coordinateurs	Partenaires	Priorité
DREAL, OFB	GESTe	

Coordinateurs	Partenaires	Priorité
DREAL, OFB	GESTe	

Coordinateurs	Partenaires	Priorité
	GESTe	

Actions

- S'assurer de la prise en compte des EEE dans les plans de contrôle[1]
- Améliorer la sensibilisation des services de l'État
- Concevoir des outils d'aide à la compréhension de la réglementation

PRÉSENTATION DES ACTIONS

OBJECTIF 1 – Intervenir rapidement lors d'une détection précoce d'une EEE sur sites

- Sous-objectif 1 – Constituer une force d'intervention précoce

Actions

- Relayer en région le LIFE EEE porté par la Fédération des CEN et initier la démarche de mise en place d'une brigade d'intervention

Coordinateurs	Partenaires	Priorité
CEN	GESTe, tout acteur	

PRÉSENTATION DES ACTIONS

- Sous-objectif 1 – Créer du lien entre les acteurs de gestion

Actions

- Organiser des évènements d'échanges et de rencontre pour créer du lien entre le acteurs de gestion
- Développer un forum ou plateforme d'échanges pour générer des échanges entre acteurs professionnels
- Créer un annuaire cartographique comprenant les coordonnées et les missions de chaque acteur EEE régional

Coordinateurs	Partenaires	Priorité
CEN	GESTe, tout acteur	

Coordinateurs	Partenaires	Priorité
CEN	GESTe	

Coordinateurs	Partenaires	Priorité
Cerema, CEN	DREAL, AEAP	

PRÉSENTATION DES ACTIONS

- Sous-objectif 2 – Faciliter et optimiser les interventions de gestion des EEE

Actions

- Concevoir un arbre décisionnel d'aide à la gestion*
- Produire une charte de bonnes pratiques et un code de conduite
- Réaliser un guide d'identification des espèces à destination des entreprises d'aménagement du territoire
- Expérimenter de nouvelles méthodes

Coordinateurs	Partenaires	Priorité
	GESTe	

Coordinateurs	Partenaires	Priorité
	GESTe	

Coordinateurs	Partenaires	Priorité
	GESTe	

Coordinateurs	Partenaires	Priorité
Tout acteur		

PRÉSENTATION DES ACTIONS

Coordinateurs	Partenaires	Priorité
	GESTe	

- Sous-objectif 3 – Organiser la gestion des déchets animaux et végétaux en post-intervention et identifier les structures de traitements des bio-déchets

Actions

- Identifier les structures de valorisation des bio-déchets

PRÉSENTATION DES ACTIONS

- Sous-objectif 4 – Faire des bilans et retour d'expérience pour assurer le suivi de la gestion

Actions

- Produire des REX pour toute intervention de gestion indépendamment du bilan (positif ou négatif) des opérations
- Mettre en ligne un outil de cartographie des interventions de gestion*
- Communiquer ses REX auprès du Centre de ressources EEE Hauts-de-France ou du Cerema, coordinateur de la cartographie des interventions de gestion*

Coordinateurs	Partenaires	Priorité
Tout acteur	GESTe	

Coordinateurs	Partenaires	Priorité
Cerema	CEN, AEAP, DREAL	

Coordinateurs	Partenaires	Priorité
Cerema	GESTe, CEN	

PRÉSENTATION DES ACTIONS

- Sous-objectif 1 – Favoriser l'utilisation d'espèces indigènes lors de travaux de revégétalisation ou de reboisement

Coordinateurs	Partenaires	Priorité
Tout acteur	GESTe	

Actions

- Valoriser le végétal local lors de travaux d'aménagement

PRÉSENTATION DES ACTIONS

- Sous-objectif 1 – Faciliter l'acquisition de connaissances

Actions

- Mettre en place un outil de signalement des EEE pour mieux connaître leur répartition sur le territoire*
- Engager des expérimentations pour tester de nouvelles méthodes de lutte ou de gestion

Coordinateurs	Partenaires	Priorité
	GESTe	

Coordinateurs	Partenaires	Priorité
	GESTe	

PRÉSENTATION DES ACTIONS

Coordinateurs	Partenaires	Priorité
	GESTe	

Coordinateurs	Partenaires	Priorité
CEN	GESTe, GON, Picardie Nature	

Coordinateurs	Partenaires	Priorité
CEN	GESTe	

- Sous-objectif 1 – Centraliser les données

Actions

- Créer une seule base de données régionale
- Organiser une synthèse annuelle des données*

- Sous-objectif 2 – Créer une base de ressources documentaires en ligne

Actions

- Mener une veille bibliographique et alimenter le Centre de ressources régional*

PRÉSENTATION DES ACTIONS

OBJECTIF 1 – Sensibiliser et former les acteurs du territoire aux problématiques des EEE

- Sous-objectif 1 – Informer et sensibiliser le grand public

Actions

- Intégrer la thématique dans les projets éducatifs et scolaires
- Organiser des animations et chantiers natures à destination du grand public
- Sensibiliser les étudiants des secteurs professionnels concernés par les EEE
- Recenser et concevoir des outils de communication pour communiquer auprès du grand public

Coordinateurs	Partenaires	Priorité
CEN,	GESTe	

Coordinateurs	Partenaires	Priorité
CEN,	GESTe	

Coordinateurs	Partenaires	Priorité
CEN,	GESTe, GON, Picardie Nature	

Coordinateurs	Partenaires	Priorité
CEN,	GESTe	

PRÉSENTATION DES ACTIONS

Coordinateurs	Partenaires	Priorité
CEN	GESTe, DREAL	

Coordinateurs	Partenaires	Priorité
CEN, DREAL	GESTe	

Coordinateurs	Partenaires	Priorité
CEN,	GESTe	

- Sous-objectif 2 – Informer, former et sensibiliser les élus locaux et les collectivités

Actions

- Créer une rubrique ciblée sur le Centre de ressources EEE régional
- Organiser des formations à destination des élus et des services techniques
- Concevoir des outils pour communiquer auprès des élus et services techniques

- Sous-objectif 3 – Communiquer, former et sensibiliser les acteurs socio-économiques et gestionnaires d'espaces

Actions

- Organiser des formations à destination des gestionnaires d'espaces

Coordinateurs	Partenaires	Priorité
CEN, DREAL	GESTe	

PRÉSENTATION DES ACTIONS

OBJECTIF 2 – Transmettre l'information

- Sous-objectif 1 – Organiser des évènements de communication

Actions

- Organiser des évènements d'échanges et de rencontre pour créer du lien au sein du réseau EEE HDF
- Organiser des journées techniques

Coordinateurs	Partenaires	Priorité
CEN	GESTe, Tout acteur	

Coordinateurs	Partenaires	Priorité
CEN, Cerema, Fredon,	GESTe, Tout acteur	

PRÉSENTATION DES ACTIONS

Coordinateurs	Partenaires	Priorité
Picardie Nature, GON	GESTe, Tout acteur	

Coordinateurs	Partenaires	Priorité
CEN	DREAL	

Coordinateurs	Partenaires	Priorité
CEN	DREAL	

Coordinateurs	Partenaires	Priorité
CEN	Tout acteur, DREAL	

- Sous-objectif 2 – Développer de nouveaux supports de communication

Actions

- Promouvoir l'observatoire régional des EEE animales
- Concevoir et animer le Centre de ressources régional EEE
- Créer et animer une liste de discussion
- Alimenter et produire une newsletter mensuelle
- Dresser un plan de communication

Coordinateurs	Partenaires	Priorité
CEN	GESTe	

PRÉSENTATION DES ACTIONS

Coordinateurs	Partenaires	Priorité
GESTe		

Coordinateurs	Partenaires	Priorité
Tout acteur		

- Sous-objectif 3 – Faciliter la circulation de l'information

Actions

- Identifier une tête de réseau vers qui rechercher de l'information
- Systématiser la remontée d'informations des gestionnaires vers le Centre de ressources EEE Hauts-de-France*

PRÉSENTATION DES ACTIONS

OBJECTIF 1 – Diffusion, mise en œuvre et animation de la stratégie

- Sous-objectif 1 – Coordonner les structures impliquées dans la mise en œuvre de la stratégie

Coordinateurs	Partenaires	Priorité
GESTe		

Coordinateurs	Partenaires	Priorité
CEN	DREAL	

Actions

- Mobiliser les décideurs et financeurs
- Réunir et tenir informé le Groupe d'expertise technique et scientifique
- Organiser des groupes de travail thématiques*

Coordinateurs	Partenaires	Priorité
GESTe		

PRÉSENTATION DES ACTIONS

- Sous- objectif 2 – Diffuser et valoriser la stratégie régionale relative aux EEE

Coordinateurs	Partenaires	Priorité
CEN, DREAL	Tout acteur	

Actions

- Présenter la stratégie régionale en région et à l'échelle nationale
- Valoriser les actions des acteurs régionaux

Coordinateurs	Partenaires	Priorité
GESTe		

PRÉSENTATION DES ACTIONS

- Sous-objectif 3 – Développer la coopération régionale, nationale et internationale

Coordinateurs	Partenaires	Priorité

Coordinateurs	Partenaires	Priorité
GESTe, CEN	UPJV	

Coordinateurs	Partenaires	Priorité
CEN, OFB	DREAL	

Actions
• Mettre en cohérence les politiques publiques et inclure la stratégie et ses actions aux briques thématiques de la GRéB • Impulser une dynamique pérenne entre la recherche et la gestion • Développer la collaboration avec les acteurs du milieu marin • Développer des relations avec les pays voisins et transfrontaliers

Coordinateurs	Partenaires	Priorité

PRÉSENTATION DES ACTIONS

Coordinateurs	Partenaires	Priorité
GESTe		

Coordinateurs	Partenaires	Priorité
CEN	GESTe	

OBJECTIF 2 – Evaluation de la mise en œuvre de la stratégie

- Sous-objectif 1 – Evaluer les actions menées

Actions

- Identifier des indicateurs de suivi et d'évaluation des actions menées dès la mise en œuvre de la stratégie
- Faire un bilan intermédiaire et final de la stratégie*

PRÉSENTATION DES ACTIONS

- Actions en supplément ?
- Avis, remarques ?

PRÉSENTATION DES ACTIONS

- Actions en supplément ?
- Avis, remarques ?

- **Finalisation de la rédaction de la stratégie**
- **Envoi pour relecture courant janvier**
- **Possibilité de modifications – fiches actions d'ici là**

ACTUALITÉS

- LIFE EEE
- Hiérarchisation EEE animales
- Mise à jour de la liste d'espèces préoccupantes pour l'UE
- Coût économique des EEE

ACTUALITÉS

Mise à jour de la liste d'espèces exotiques envahissantes préoccupantes pour l'Union européenne, 30 nouvelles espèces ont été proposées par la Commission. Avis sur cette proposition d'ajout jusqu'au 14 décembre 2021, minuit.

Ameiurus melas (Rafinesque, 1820)
Ameiurus nebulosus (Lesueur, 1819)
Axis axis (Erxleben, 1777)
Boccardia proboscidea Hartman, 1940
Callosciurus finlaysonii (Horsfield, 1823)
Castor canadensis Kuhl, 1820
Celastrus orbiculatus Thunb.
Channa argus (Cantor, 1842)
Faxonius rusticus (Girard, 1852)
Fundulus heteroclitus (Linnaeus, 1766)
Gambusia affinis (Baird & Girard, 1853)
Gambusia holbrooki Girard, 1859
Hakea sericea Schrad. & J.C.Wendl.
Koenigia polystachya (Wall. ex Meisn.) T.M.Schust. & Reveal
Lagocephalus sceleratus (Gmelin, 1789)

Lampropeltis getula (Linnaeus, 1766)
Limnoperna fortunei (Dunker, 1857)
Morone americana (Gmelin, 1789)
Perna viridis (Linnaeus, 1758)
Phytolacca americana L.
Pistia stratiotes L.
Pterois miles (Bennett, 1828)
Pycnonotus cafer (Linnaeus, 1766)
Rugulopteryx okamurae (E.Y.Dawson) I.K.Hwang, W.J.Lee & H.S.Kim, 2009
Schizoporella japonica Ortmann, 1890
Solenopsis geminata (Fabricius, 1804)
Solenopsis invicta Buren, 1972
Solenopsis richteri Forel, 1909
Wasmannia auropunctata (Roger, 1863)
Xenopus laevis (Daudin, 1802)

ACTUALITÉS

L'actualité sur les coûts économiques des EEE a été particulièrement riche durant ces derniers mois- à venir actu CdR.

Une étude Française estime les coûts totaux, essentiellement dus aux dommages occasionnés par ces espèces (100 étudiées), se situent entre 1,1 et 10,2 milliards d'euros sur les 25 dernières années

Coût total HdF estimé 2021 (très partiel)	887 000 (dont 583 200 pour la gestion)

MERCI ET BONNES FÊTES DE FIN D'ANNÉE !

15 décembre 2021

Conservatoire d'espaces naturels Hauts-de-France